

«s'Chinderhuus vo eusere Region»

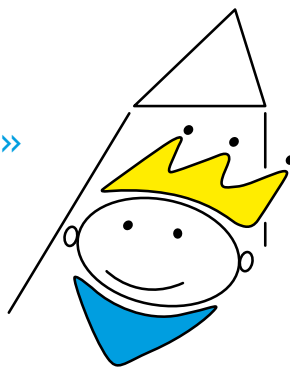

chinderhuus
simsala

TARIFORDNUNG/ANMELDUNG KLEINKINDER BRUGG



TARIFORDNUNG/ANMELDUNG KLEINKINDER BRUGG

Stand 01.01.2017

SUBVENTIONIERTE TARIFE BRUGG

| Einkommen in CHF | bis 50'000.– | 50'001.– bis 75'000.– | mehr als 75'000.– |
|------------------|--------------|-----------------------|-------------------|
| Rabatt | 28% | 14% | 0% |
| Kosten | 75.60 | 90.30 | 105.– |

Reduzierter Tagesstarif Brugg in Abhängigkeit vom steuerbaren Einkommen.

INFORMATIONEN/BEDINGUNGEN

Die **Tagespreise** beinhalten Znüni, Mittagessen, Zvieri.

Die **Einschreibebühr beträgt CHF 100.–** pro Kind.

Die Eltern bezahlen **vor Betreuungsbeginn** ein **Depot** in der **Höhe eines Monatstarifes**. Wird das Depot nicht bis zum vom Trägerverein festgelegten Datum einbezahlt, steht dem Trägerverein das Recht zu, per sofort und entschädigungslos vom Vertrag zurückzutreten.

Der monatliche Tarif ist jeweils auf den **1. jeden Monats im Voraus zahlbar**.

Für Kinder **unter 18 Monaten** wird ein **Zuschlag** von **20%** berechnet.

Geschwister

2 Kinder: **15% Rabatt** auf die Monatsrechnung vom Kind mit der tieferen Monatsrechnung;
Ab 3 Kindern: **30% Rabatt** auf die Monatsrechnung vom Kind mit der tiefsten Monatsrechnung.

Der Geschwisterrabatt wird nur auf vertraglich festgeschriebene Betreuungstage gewährt. Einzelne Zusatztage werden zum vollen Tarif verrechnet.

Die **Kosten** für die vereinbarten Betreuungszeiten werden **auch bei Abwesenheit des Kindes** (Krankheit, Ferien) **verrechnet**.

Die **Vereinsmitgliedschaft** der Eltern ist **obligatorisch**. Der jährliche Mitgliederbeitrag beträgt CHF 50.–.

Subventionen für Kinder aus Brugg: Die Eltern müssen dem Chinderhuus Simsala einen von der Stadt bestätigten Steuernachweis vorlegen. Der Steuernachweis kann beim Steueramt bezogen oder das entsprechende Einkommen gekennzeichnet und vom Steueramt mit Stempel und Unterschrift bestätigt werden. Der Steuernachweis wird von der Betriebskommission geprüft und der entsprechende Tarif zugeteilt. Einkommensänderungen sind unaufgefordert und unmittelbar danach der Krippenleitung zu melden. Das steuerbare Einkommen für Selbständigerwerbende richtet sich in der Regel nach dem Betriebsgewinn, gemäss definitiver Steuereinschätzung des Vorjahres, zuzüglich der Nebeneinkommen. Ein allfälliger Anspruch auf Vergünstigung kann nicht rückwirkend geltend gemacht werden; es gilt das Eingangsdatum auf dem Steuernachweis. Der subventionierte Tarif kommt nur für vertraglich festgeschriebene Betreuungstage zum Einsatz. Einzelne Zusatztage werden zum vollen Tarif verrechnet.

Berechnung der monatlichen Kosten:

Tagestarif x Anzahl Tage pro Woche x 4.

Berechnung der Jahreskosten:

Tagestarif x Anzahl Tage pro Woche x 48.

Weitere Details siehe **Betriebskonzept** vom 01.01.2017

ANMELDUNG EINSENDEN ODER ABGEBEN

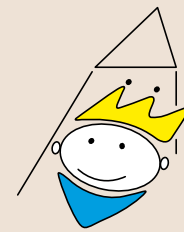

chinderhuus
simsala

TARIFORDNUNG

ANMELDUNG

| | Vormittag | Mittag | Nachmittag | Kosten/CHF | Mo | Di | Mi | Do | Fr |
|--------------------|-----------|---------|------------|------------|--------------------------|--------------------------|--------------------------|--------------------------|--------------------------|
| Ganztags | 6:45 – | | 18:15 | 105.– | <input type="checkbox"/> | <input type="checkbox"/> | <input type="checkbox"/> | <input type="checkbox"/> | <input type="checkbox"/> |
| Vormittags | 6:45 – | 14:00 | | 73.50 | <input type="checkbox"/> | <input type="checkbox"/> | <input type="checkbox"/> | <input type="checkbox"/> | <input type="checkbox"/> |
| Nachmittags | | 11:00 – | 18:15 | 73.50 | <input type="checkbox"/> | <input type="checkbox"/> | <input type="checkbox"/> | <input type="checkbox"/> | <input type="checkbox"/> |

Beachten Sie bitte, dass Anmeldungen nur für mindestens zwei ganze oder drei halbe Tage entgegengenommen werden können.

ANMELDUNG WARTELISTE: BETREUUNG KLEINKINDER BETREUUNGSORT BRUGG

| KIND | [Bitte pro Kind je einen Bogen ausfüllen] | |
|------------------------------|---|-------|
| Name | | |
| Vorname | | |
| Geburtsdatum | | |
| Gewünschter Start | | |
| Geschlecht | | |
| Muttersprache | | |
| ERZIEHUNGSBERECHTIGTE | Mutter | Vater |
| Name | | |
| Vorname | | |
| Strasse, Nr. | | |
| PLZ/Ort | | |
| Telefon Privat | | |
| Telefon Geschäft | | |
| Mobile | | |
| E-Mail | | |
| Beruf | | |
| Zivilstand | | |
| Nationalität | | |

ANMELDUNG EINSENDEN ODER ABGEBEN

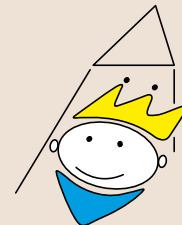

chinderhuus
simsala

Kommen noch weitere Betreuungstage in Frage?
Wird Ihr Kind schon fremdbetreut?

Ja Nein

Ja Nein

BEMERKUNGEN

Ort/Datum

Unterschrift/en

BANKDATEN EINSCHREIBE GEBÜHR CHF 100.-

Raiffeisenbank Wasserschloss, zugunsten
Chinderhuus Simsala, Postfach 60, 5210 Windisch

IBAN: CH29 8069 0000 0032 4634 9

Sobald die Zahlung eingegangen ist, erhalten Sie eine schriftliche Bestätigung und werden in die Warteliste eingetragen. Über die Aufnahme entscheiden das Anmeldedatum, das Alter Ihres Kindes sowie die Verfügbarkeit der gewünschten Betreuungszeiten. Mit dieser Anmeldung haben Sie keine Garantie auf einen Betreuungsplatz. Unsere Krippenleiterinnen setzen sich mit Ihnen in Verbindung.

Brugg Chinderhuus Simsala
Storchengasse 6 • 5200 Brugg

T +41 (0)56 544 59 20 • www.chinderhuus-simsala.ch