

«s'Chinderhuus vo eusere Region»

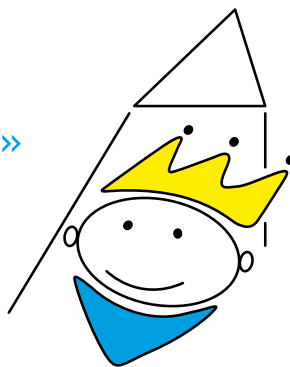

chinderhuus
simsala

TARIFORDNUNG/ANMELDUNG KLEINKINDER WINDISCH



TARIFORDNUNG/ANMELDUNG KLEINKINDER WINDISCH

Stand 01.01.2017

SUBVENTIONIERTE TARIFE WINDISCH

| | | | | | | | |
|----------------------|-----------------|-----------------------------|-----------------------------|-----------------------------|-----------------------------|-----------------------------|-----------------------------|
| Einkommen/CHF | bis 44'999.- | 45'000.- bis 49'999.- | 50'000.- bis 54'999.- | 55'000.- bis 59'999.- | 60'000.- bis 64'999.- | 65'000.- bis 69'999.- | 70'000.- bis 74'999.- |
|----------------------|-----------------|-----------------------------|-----------------------------|-----------------------------|-----------------------------|-----------------------------|-----------------------------|

| | | | | | | | |
|---------------|-----|-----|-----|-----|-----|-----|-----|
| Rabatt | 40% | 39% | 30% | 28% | 26% | 24% | 22% |
|---------------|-----|-----|-----|-----|-----|-----|-----|

| | | | | | | | |
|----------------------------|------|-------|-------|-------|-------|-------|-------|
| Kosten Ganztags/CHF | 63.- | 68.25 | 73.50 | 75.60 | 77.70 | 79.80 | 81.90 |
|----------------------------|------|-------|-------|-------|-------|-------|-------|

| | | | | | | |
|----------------------|-----------------------------|-----------------------------|-----------------------------|-----------------------------|-----------------------------|---------------------------|
| Einkommen/CHF | 75'000.- bis 79'999.- | 80'000.- bis 84'999.- | 85'000.- bis 89'999.- | 90'000.- bis 94'999.- | 95'000.- bis 99'999.- | 100'000.- und höher |
|----------------------|-----------------------------|-----------------------------|-----------------------------|-----------------------------|-----------------------------|---------------------------|

| | | | | | | |
|---------------|-----|-----|-----|-----|----|----|
| Rabatt | 20% | 18% | 16% | 14% | 7% | 0% |
|---------------|-----|-----|-----|-----|----|----|

| | | | | | | |
|----------------------------|------|-------|-------|-------|-------|-------|
| Kosten Ganztags/CHF | 84.- | 86.10 | 88.20 | 90.30 | 97.95 | 105.- |
|----------------------------|------|-------|-------|-------|-------|-------|

Reduzierter Tagesstarif in Abhängigkeit vom steuerbaren Einkommen

INFORMATIONEN/BEDINGUNGEN

Die **Tagespreise** beinhalten Znüni, Mittagessen, Zvieri.

Die **Einschreibgebühr beträgt CHF 100.-** pro Kind.

Die Eltern bezahlen **vor Betreuungsbeginn** ein **Depot** in der **Höhe eines Monatsstarifes**.

Wird das Depot nicht bis zum vom Trägerverein festgelegten Datum einbezahlt, steht dem Trägerverein das Recht zu, per sofort und entschädigungslos vom Vertrag zurückzutreten.

Der monatliche Tarif ist jeweils auf den **1. jeden Monats im Voraus zahlbar**.

Für Kinder **unter 18 Monaten** wird ein **Zuschlag** von **20%** berechnet.

Geschwister

2 Kinder: **15% Rabatt** auf die Monatsrechnung vom Kind mit der tieferen Monatsrechnung;
Ab 3 Kindern: **30% Rabatt** auf die Monatsrechnung vom Kind mit der tiefsten Monatsrechnung.
Der Geschwisterrabatt wird nur auf vertraglich festgeschriebene Betreuungstage gewährt.
Einzelne Zusatztage werden zum vollen Tarif verrechnet.

Die **Kosten** für die vereinbarten Betreuungszeiten werden **auch bei Abwesenheit des Kindes** (Krankheit, Ferien) **verrechnet**.

Die **Vereinsmitgliedschaft** der Eltern ist **obligatorisch**. Der jährliche Mitgliederbeitrag beträgt CHF 50.-.

Subventionen für Kinder aus Windisch: Das Antragsformular für vergünstigte Tarife kann auf der Gemeinde Windisch oder online bezogen werden und ist vollständig ausgefüllt an die Einwohnerdienste der Gemeinde Windisch zu senden. Nach Prüfung der Anspruchsberechtigung wird der Gesuchsteller schriftlich von der Gemeinde über die Tarifvergünstigung informiert. Ein allfälliger Anspruch auf Vergünstigung kann nicht rückwirkend geltend gemacht werden; es gilt das Eingangsdatum des Formulars bei der Gemeinde. Der subventionierte Tarif kommt nur für vertraglich festgeschriebene Betreuungstage zum Einsatz. Einzelne Zusatztage werden zum vollen Tarif verrechnet.

Berechnung der monatlichen Kosten:

Tagestarif x Anzahl Tage pro Woche x 4.

Berechnung der Jahreskosten:

Tagestarif x Anzahl Tage pro Woche x 48.

ANMELDUNG EINSENDEN ODER ABGEBEN

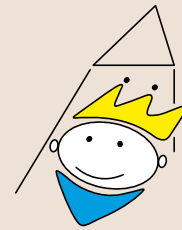

chinderhuus
simsala

TARIFORDNUNG

ANMELDUNG

| | Vormittag | Mittag | Nachmittag | Kosten/CHF | Mo | Di | Mi | Do | Fr |
|--------------------|-----------|---------|------------|------------|--------------------------|--------------------------|--------------------------|--------------------------|--------------------------|
| Ganztags | 6:45 – | | 18:15 | 105.– | <input type="checkbox"/> | <input type="checkbox"/> | <input type="checkbox"/> | <input type="checkbox"/> | <input type="checkbox"/> |
| Vormittags | 6:45 – | 14:00 | | 73.50 | <input type="checkbox"/> | <input type="checkbox"/> | <input type="checkbox"/> | <input type="checkbox"/> | <input type="checkbox"/> |
| Nachmittags | | 11:00 – | 18:15 | 73.50 | <input type="checkbox"/> | <input type="checkbox"/> | <input type="checkbox"/> | <input type="checkbox"/> | <input type="checkbox"/> |

Beachten Sie bitte, dass Anmeldungen nur für mindestens zwei ganze oder drei halbe Tage entgegengenommen werden können.

ANMELDUNG WARTELISTE: BETREUUNG KLEINKINDER BETREUUNGSORT WINDISCH

| KIND | [Bitte pro Kind je einen Bogen ausfüllen] | |
|-----------------------|---|-------|
| Name | | |
| Vorname | | |
| Geburtsdatum | | |
| Gewünschter Start | | |
| Geschlecht | | |
| Muttersprache | | |
| ERZIEHUNGSBERECHTIGTE | Mutter | Vater |
| Name | | |
| Vorname | | |
| Strasse, Nr. | | |
| PLZ/Ort | | |
| Telefon Privat | | |
| Telefon Geschäft | | |
| Mobile | | |
| E-Mail | | |
| Beruf | | |
| Zivilstand | | |
| Nationalität | | |

ANMELDUNG EINSENDEN ODER ABGEBEN

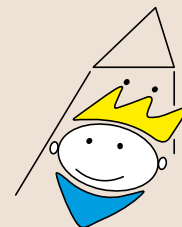

chinderhuus
simsala

Kommen noch weitere Betreuungstage in Frage?
Wird Ihr Kind schon fremdbetreut?

Ja Nein

Ja Nein

BEMERKUNGEN

Ort/Datum

Unterschrift/en

BANKDATEN EINSCHREIBEGEBÜHR CHF 100.–

Raiffeisenbank Wasserschloss, zugunsten
Chinderhuus Simsala, Postfach 60, 5210 Windisch

IBAN: CH29 8069 0000 0032 4634 9

Sobald die Zahlung eingegangen ist, erhalten Sie eine schriftliche Bestätigung und werden in die Warteliste eingetragen. Über die Aufnahme entscheiden das Anmeldedatum, das Alter Ihres Kindes sowie die Verfügbarkeit der gewünschten Betreuungszeiten. Mit dieser Anmeldung haben Sie keine Garantie auf einen Betreuungsplatz. Unsere Krippenleiterinnen setzen sich mit Ihnen in Verbindung.